

全2回 脳を基礎から理解！！

脳画像と脳のシステム障害を理解したリハビリ展開へ

第1回：脳の機能解剖学と画像のみかた

第2回：脳のシステム障害の理解とリハビリテーションの展開



講師：吉尾雅春先生
千里リハビリテーション病院
副院長

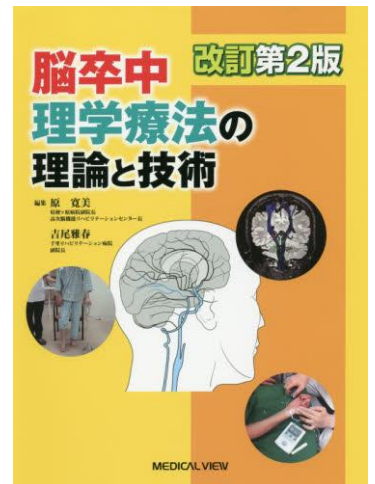

令和1年7月13日(土)開催

第1回：脳の機能解剖学と画像のみかた

脳システムの理解に必要な基礎知識を解剖学的な視点から一から丁寧に説明していきます。脳画像を理解することは、現象の分析だけでなく客観的な評価が行えるようになると共に、脳卒中患者の将来的な可能性を最大限に引き出すリハビリ戦略を考える重要な鍵となります。是非このセミナーで基礎から理解を深めてください。

令和1年8月12日(月祝)開催

第2回：脳のシステム障害の理解とリハビリテーションの展開

「脳システム」とは、従来の脳機能局在とともに脳全体のネットワークから脳出血や脳梗塞で生じる障害像を捉えていくことであり、人間の持つ可能性を見出しリハビリテーションに繋げていくことにあります。そのプロセスに欠かせないのが「脳システム障害の理解」と言えます。脳を直接見ることができなくても、脳の機能解剖の理解と脳画像診断とを組み合わせることで「脳システム」という視点から脳卒中の理解を深めることで、自身の中に新しい野卒中リハビリテーションの形が見つかるはずですよ。

【参加費】各 ¥10800-(税込)

主催：(株) 関東企画コスモリハビリテーションサービス

【開催日】第1回：令和1年7月13日(土)

第2回：令和1年8月12日(月祝)

【会場】 第1回 7月13日：千葉県教育会館
所在地：千葉市美浜区高浜 3-1-3



JR千葉駅より 徒歩約20分
JR本千葉駅より 徒歩約12分
京成千葉中央駅より 徒歩約12分



第2回 8月12日：千葉商工会議所

所在地：千葉県千葉市中央区中央 2-5-1 千葉中央ツインビル 2号館



JR千葉駅より 徒歩約10分
京成千葉中央駅より 徒歩約8分
千葉都市モノレール葭川公園(よしかわこうえん)駅より徒歩約3分

【時間】受付 9:00～ セミナー時間 9:30～16:00

【定員】60名

【お問い合わせ・申込方法】



①ホームページから <http://www.cosmo-reha.com>

(コスモリハビリで検索)

1.氏名 2.職場名 3.連絡先番号 4.メールアドレス 5.職種・経験年数 6.領収書の有無
の記載をお願い致します。

②同封のFAX用紙に必要事項を記入後 ⇒ 0471-29-8155 へ FAX

②申し込み・問い合わせメール：csmseminar.kantokikaku@gmail.com

*** 詳しくは「コスモリハビリ」で検索!!ホームページより検索ください***

(株)関東企画コスモリハビリテーションサービス

HP：<http://www.cosmo-reha.com/>

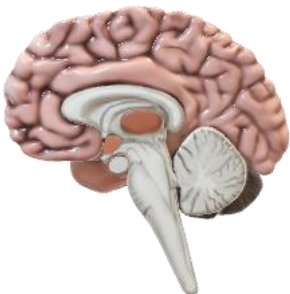

担当：江原 浜田
TEL・FAX：0471-29-8155